EL ANGEL DEL APOCALIPSIS 14-6

Arreglos:
B. Rangel Valrio.

(Elección)

Autor:
Benjamín Rangel Valerio.

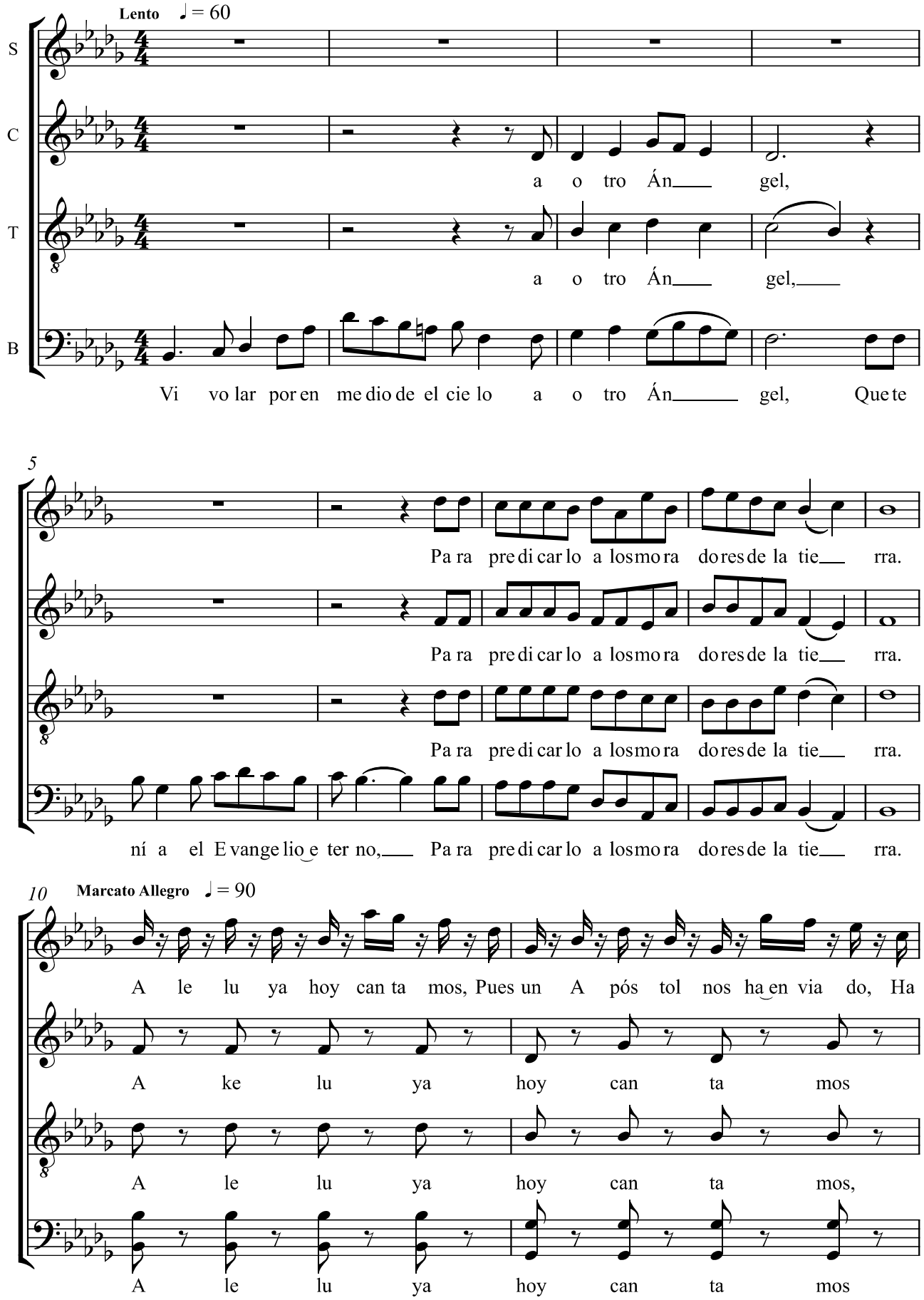

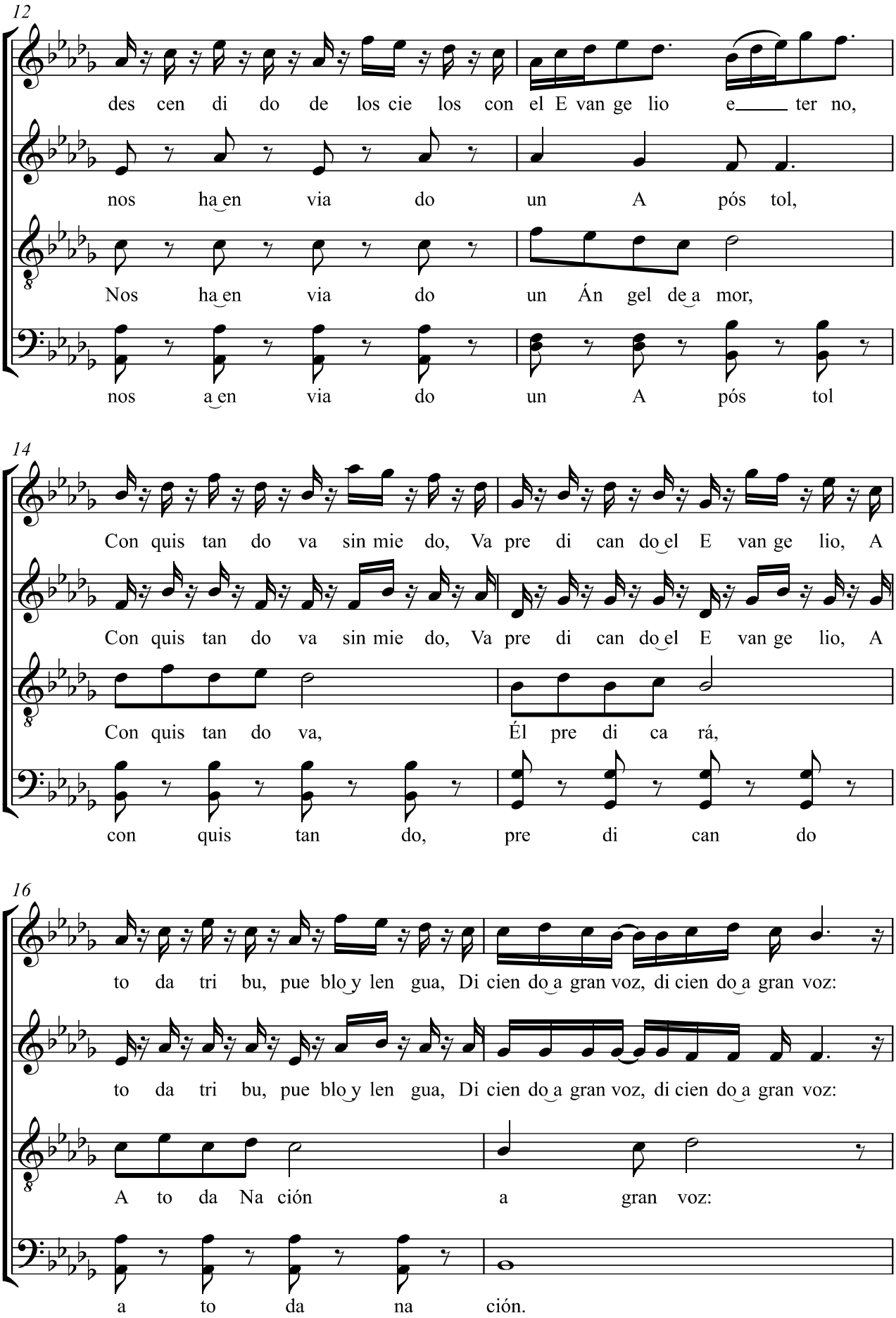
12
des cen di do de los cie los con el E van ge lio e ter no,
nos ha en via do un A pós tol,
Nos ha en via do un Án gel de a mor,
nos a en via do un A pós tol
14
Con quis tan do va sin mie do, Va pre di can do el E van ge lio, A
Con quis tan do va sin mie do, Va pre di can do el E van ge lio, A
Con quis tan do va, Él pre di ca rá,
con quis tan do, pre di can do
16
to da tri bu, pue blo y len gua, Di cien do a gran voz, di cien do a gran voz:
to da tri bu, pue blo y len gua, Di cien do a gran voz, di cien do a gran voz:
A to da Na ción a gran voz:
a to da na ción.

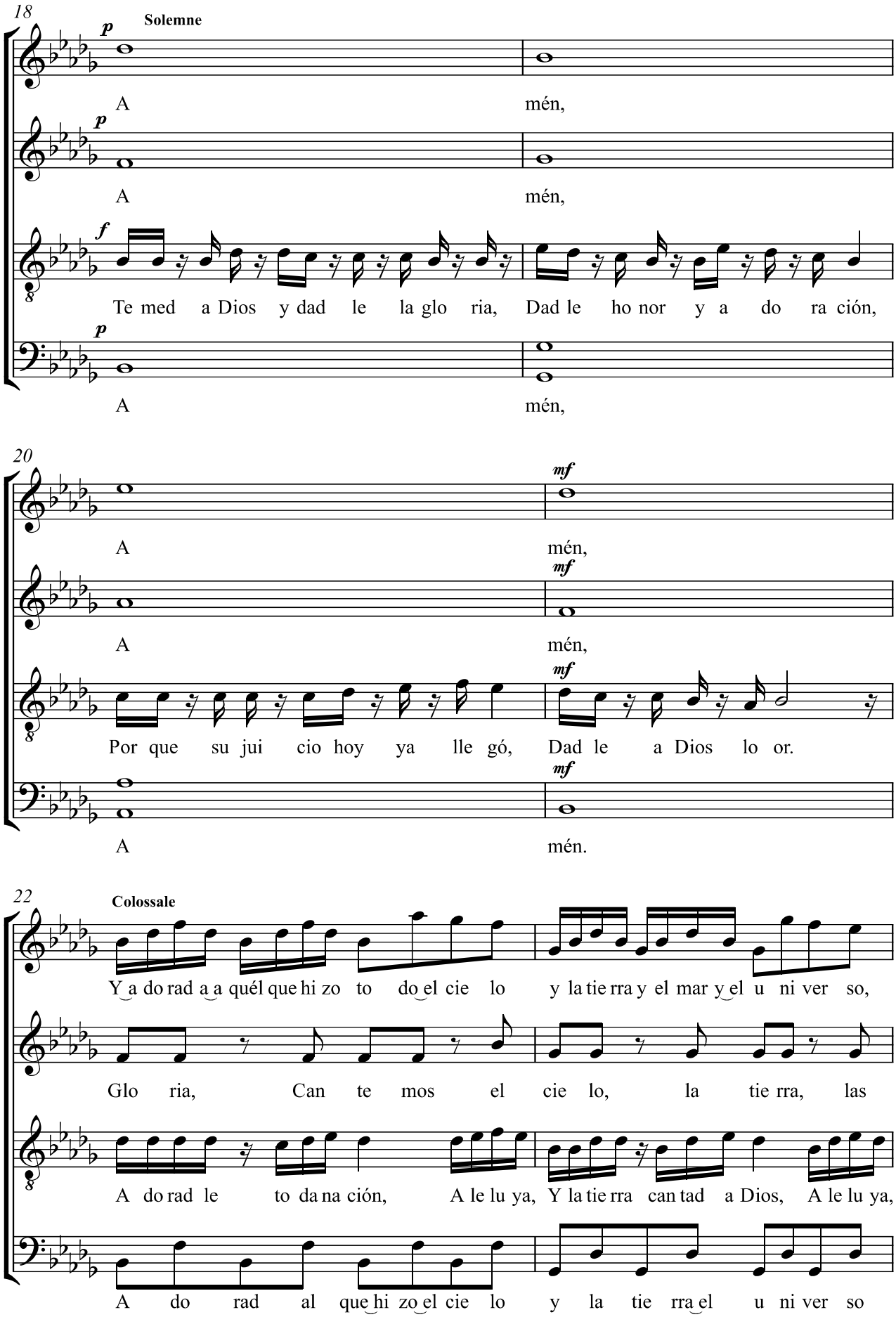
18
Solemne
p
A
mén,
p
A
mén,
f
Te med a Dios y dad le la glo ria, Dad le ho nor y a do ra ción,
p
A
mén,
20
mf
A
mén,
mf
A
mén,
mf
Por que su jui cio hoy ya lle gó, Dad le a Dios lo or.
mf
A
mén.
22
Colossale
Y a do rad a a quél que hi zo to do el cie lo y la tie rra y el mar y el u ni ver so,
Glo ria, Can te mos el cie lo, la tie rra, las
A do rad le to da na ción, A le lu ya, Y la tie rra can tad a Dios, A le lu ya,
A do rad al que hi zo el cie lo y la tie rra el u ni ver so

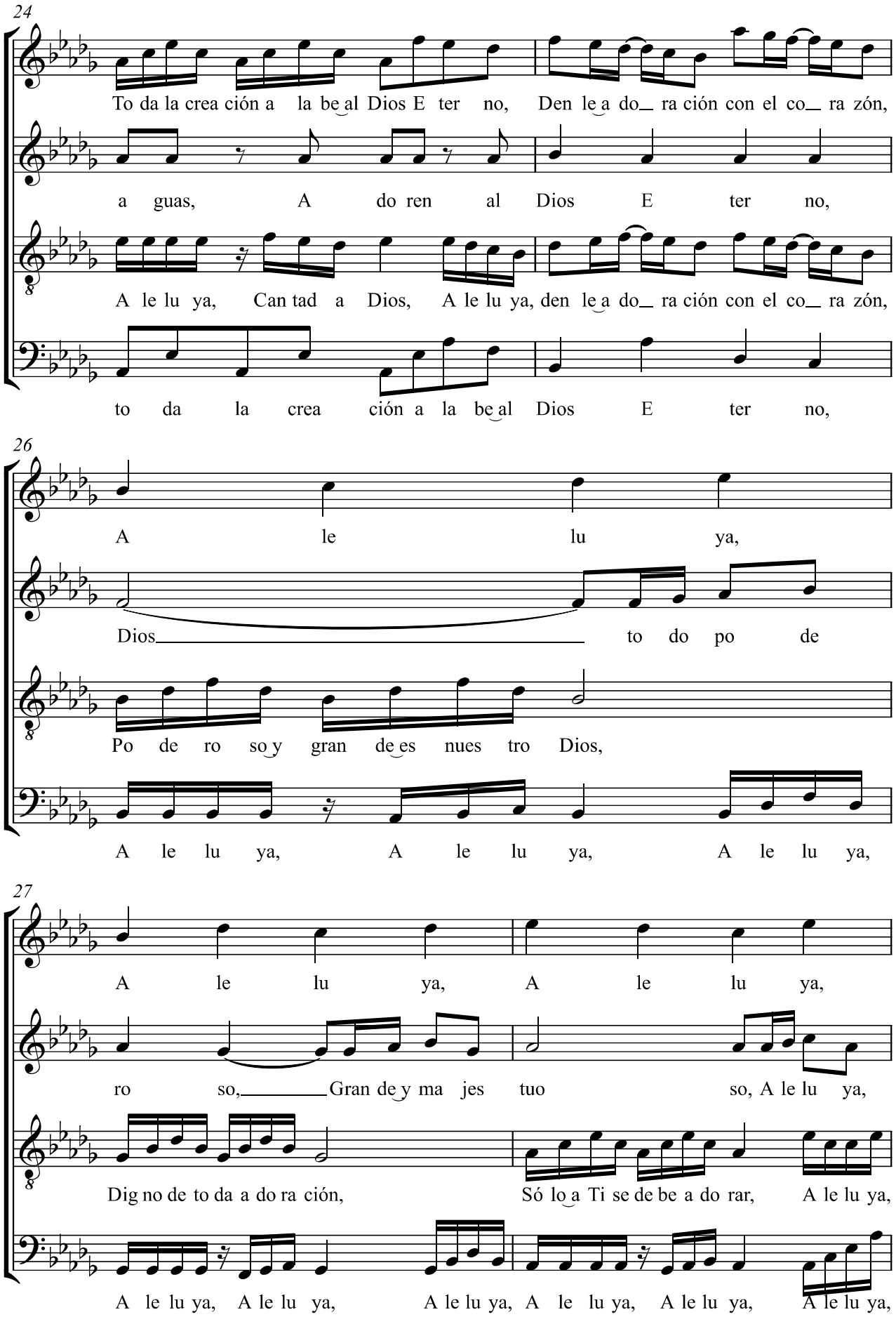
24
To da la crea ción a la be al Dios E ter no, Den le a do ra ción con el co ra zón,
a guas, A do ren al Dios E ter no,
A le lu ya, Can tad a Dios, A le lu ya, den le a do ra ción con el co ra zón,
to da la crea ción a la be al Dios E ter no,
26
A le lu ya,
Dios to do po de
Po de ro so y gran de es nues tro Dios,
A le lu ya, A le lu ya, A le lu ya,
27
A le lu ya, A le lu ya,
ro so, Gran de y ma jes tuo so, A le lu ya,
Dig no de to da a do ra ción, Só lo a Ti se de be a do rar, A le lu ya,
A le lu ya, A le lu ya, A le lu ya, A le lu ya, A le lu ya, A le lu ya,

29

dolce ♩ = 70

Dig no es el Se ñor de dar le a do ra ción.

Dig no es el Se ñor de a do ra ción. ¡Naa

Dig no de a do ra ción. ¡Naa

Dig no de a do ra ción. ¡Naa

32

f

de es te

f

són! Tú es ta rás al fren te de es te

f

són! Tú es ta rás al fren te de es te

f

són! Tú es ta rás al fren te de es te

37

pue blo, Si hoy lo ves gran de yo lo mul ti pli ca ré.

pue blo, Si hoy lo ves gran de yo lo mul ti pli ca ré.

pue blo si hoy lo ves gran de yo lo mul ti pli ca ré.

pue blo, Si hoy lo ves gran de yo lo mul ti pli ca ré.

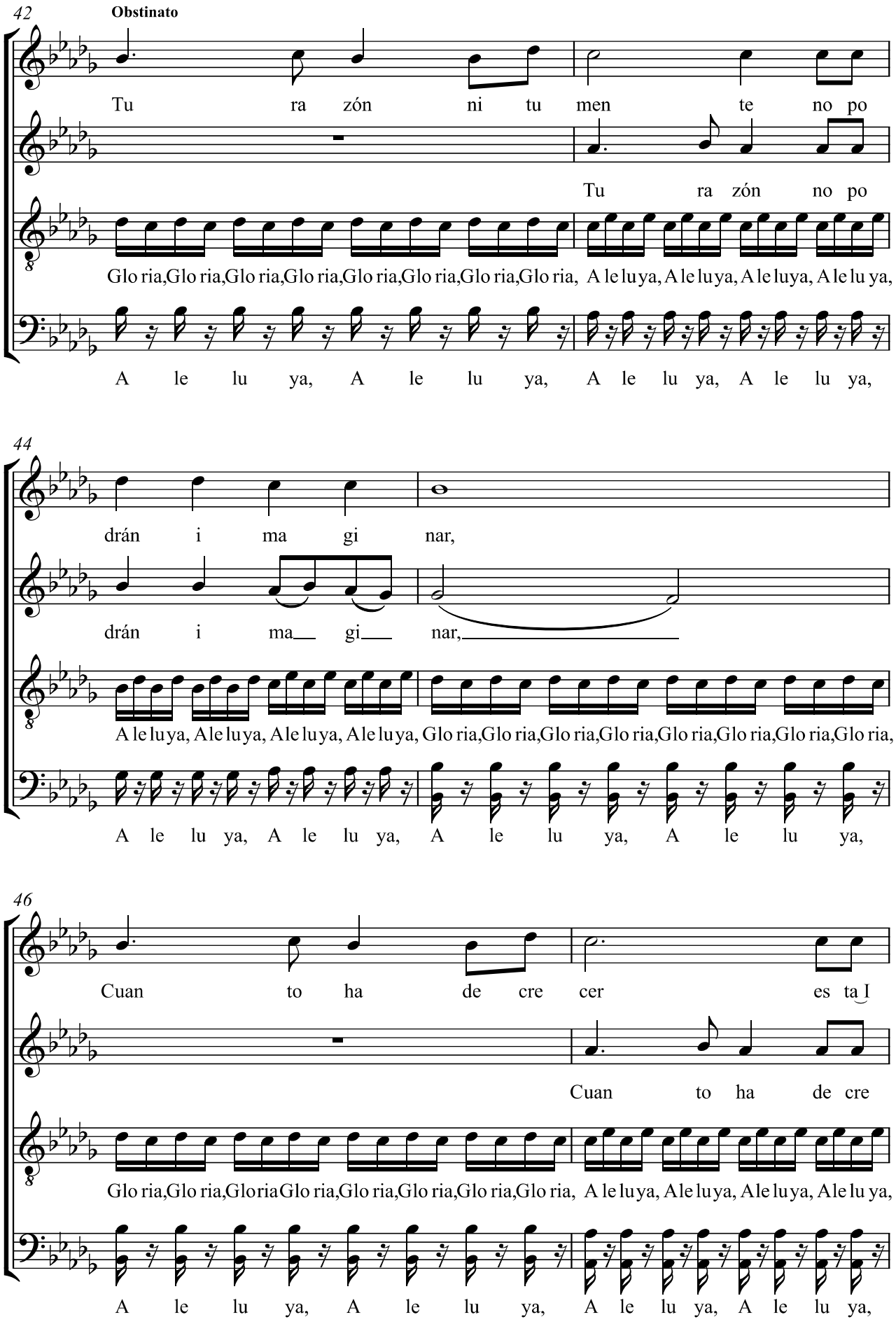
42
Obstinato
Tu ra zón ni tu men te no po
Tu ra zón no po
Glo ria,Glo ria,Glo ria,Glo ria,Glo ria,Glo ria,Glo ria,Glo ria, A le lu ya, A le lu ya, A le lu ya, A le lu ya,
A le lu ya, A le lu ya, A le lu ya, A le lu ya,
44
drán i ma gi nar,
drán i ma gi nar,
A le lu ya, A le lu ya, A le lu ya, A le lu ya, Glo ria,Glo ria,Glo ria,Glo ria,Glo ria,Glo ria,Glo ria,Glo ria,
A le lu ya, A le lu ya, A le lu ya, A le lu ya,
46
Cuan to ha de cre cer es ta I
Cuan to ha de cre
Glo ria,Glo ria,Gloria Glo ria,Glo ria,Glo ria,Glo ria,Glo ria, A le lu ya, A le lu ya, A le lu ya, A le lu ya,
A le lu ya, A le lu ya, A le lu ya, A le lu ya,

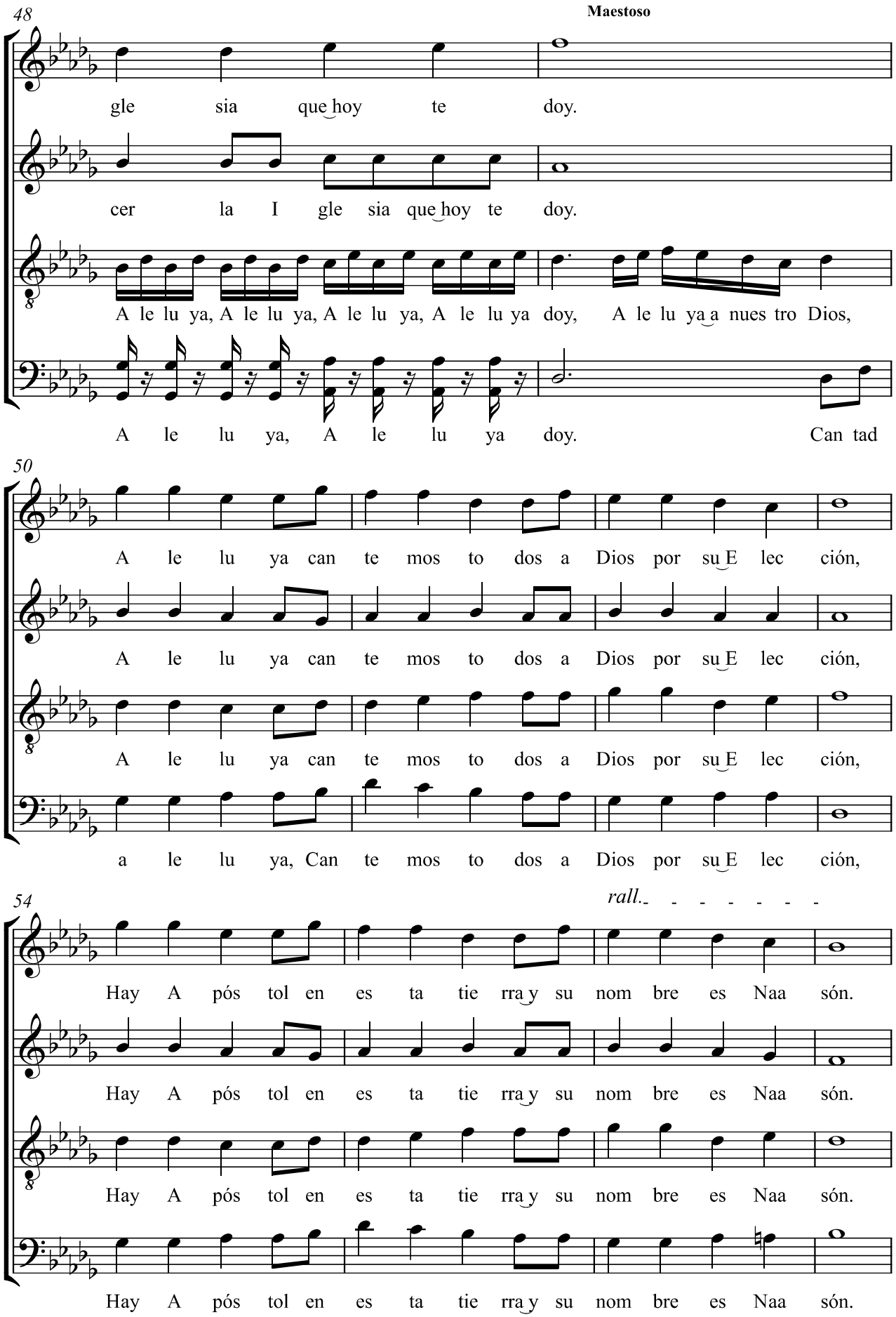
48
Maestoso
gle sia que hoy te doy.
cer la I gle sia que hoy te doy.
A le lu ya, A le lu ya, A le lu ya, A le lu ya doy, A le lu ya a nues tro Dios,
A le lu ya, A le lu ya doy. Can tad
50
A le lu ya can te mos to dos a Dios por su E lec ción,
A le lu ya can te mos to dos a Dios por su E lec ción,
A le lu ya can te mos to dos a Dios por su E lec ción,
a le lu ya, Can te mos to dos a Dios por su E lec ción,
54
rall.
Hay A pós tol en es ta tie rra y su nom bre es Naa són.
Hay A pós tol en es ta tie rra y su nom bre es Naa són.
Hay A pós tol en es ta tie rra y su nom bre es Naa són.
Hay A pós tol en es ta tie rra y su nom bre es Naa són.

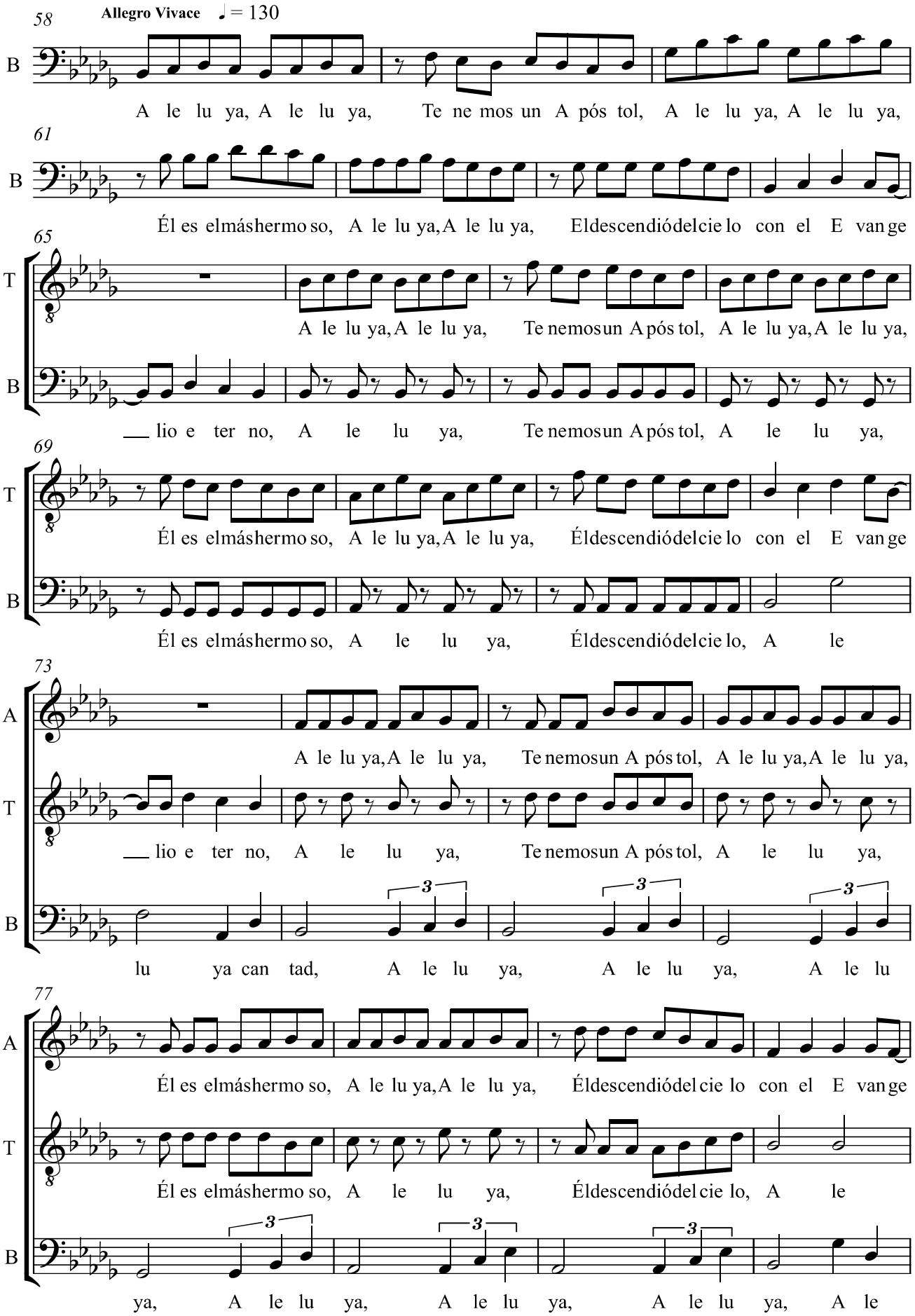
58
Allegro Vivace ♩ = 130
B
A le lu ya, A le lu ya, Te ne mos un A pós tol, A le lu ya, A le lu ya,
61
B
Él es elmáshermo so, A le lu ya,A le lu ya, Eldescendiódelcie lo con el E van ge
65
T
A le lu ya,A le lu ya, Te nemosun A pós tol, A le lu ya,A le lu ya,
B
___ lio e ter no, A le lu ya, Te nemosun A pós tol, A le lu ya,
69
T
Él es elmáshermo so, A le lu ya,A le lu ya, Éldescendiódelcie lo con el E van ge
B
Él es elmáshermo so, A le lu ya, Éldescendiódelcie lo, A le
73
A
A le lu ya,A le lu ya, Te nemosun A pós tol, A le lu ya,A le lu ya,
T
___ lio e ter no, A le lu ya, Te nemosun A pós tol, A le lu ya,
B
lu ya can tad, A le lu ya, A le lu ya, A le lu
77
A
Él es elmáshermo so, A le lu ya,A le lu ya, Éldescendiódel cie lo con el E van ge
T
Él es elmáshermo so, A le lu ya, Éldescendiódel cie lo, A le
B
ya, A le lu ya, A le lu ya, A le lu ya, A le

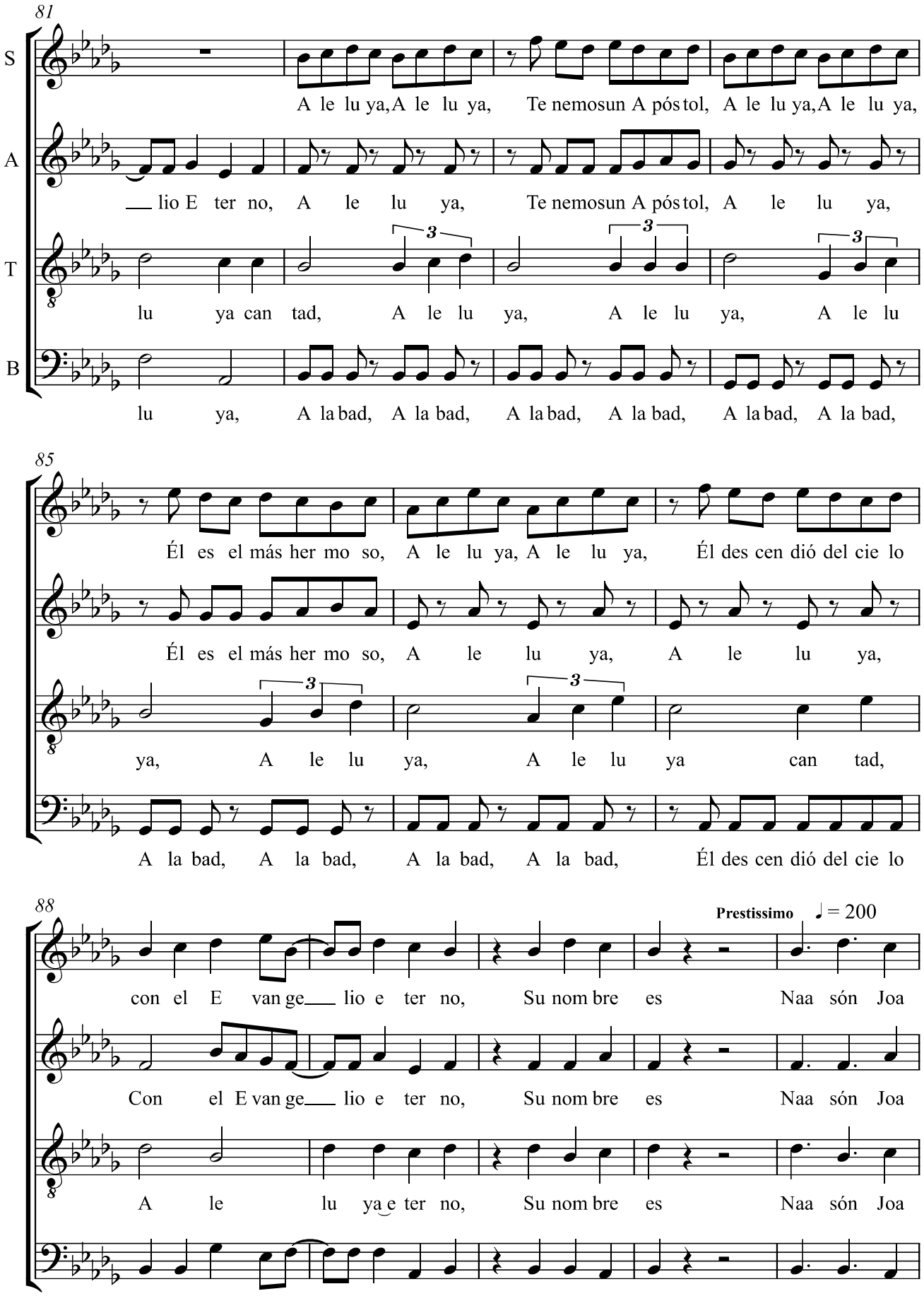
81
S
A le lu ya, A le lu ya, Te nemosun A pós tol, A le lu ya, A le lu ya,
A
lio E ter no, A le lu ya, Te nemosun A pós tol, A le lu ya,
T
lu ya can tad, A le lu ya, A le lu ya, A le lu
B
lu ya, A la bad, A la bad, A la bad, A la bad, A la bad, A la bad,
85
Él es el más her mo so, A le lu ya, A le lu ya, Él des cen dió del cie lo
Él es el más her mo so, A le lu ya, A le lu ya,
ya, A le lu ya, A le lu ya can tad,
A la bad, A la bad, A la bad, A la bad, Él des cen dió del cie lo
88
Prestissimo
♩ = 200
con el E van ge lio e ter no, Su nom bre es Naa són Joa
Con el E van ge lio e ter no, Su nom bre es Naa són Joa
A le lu ya e ter no, Su nom bre es Naa són Joa
con el E van ge lio e ter no, Su nom bre es Naa són Joa

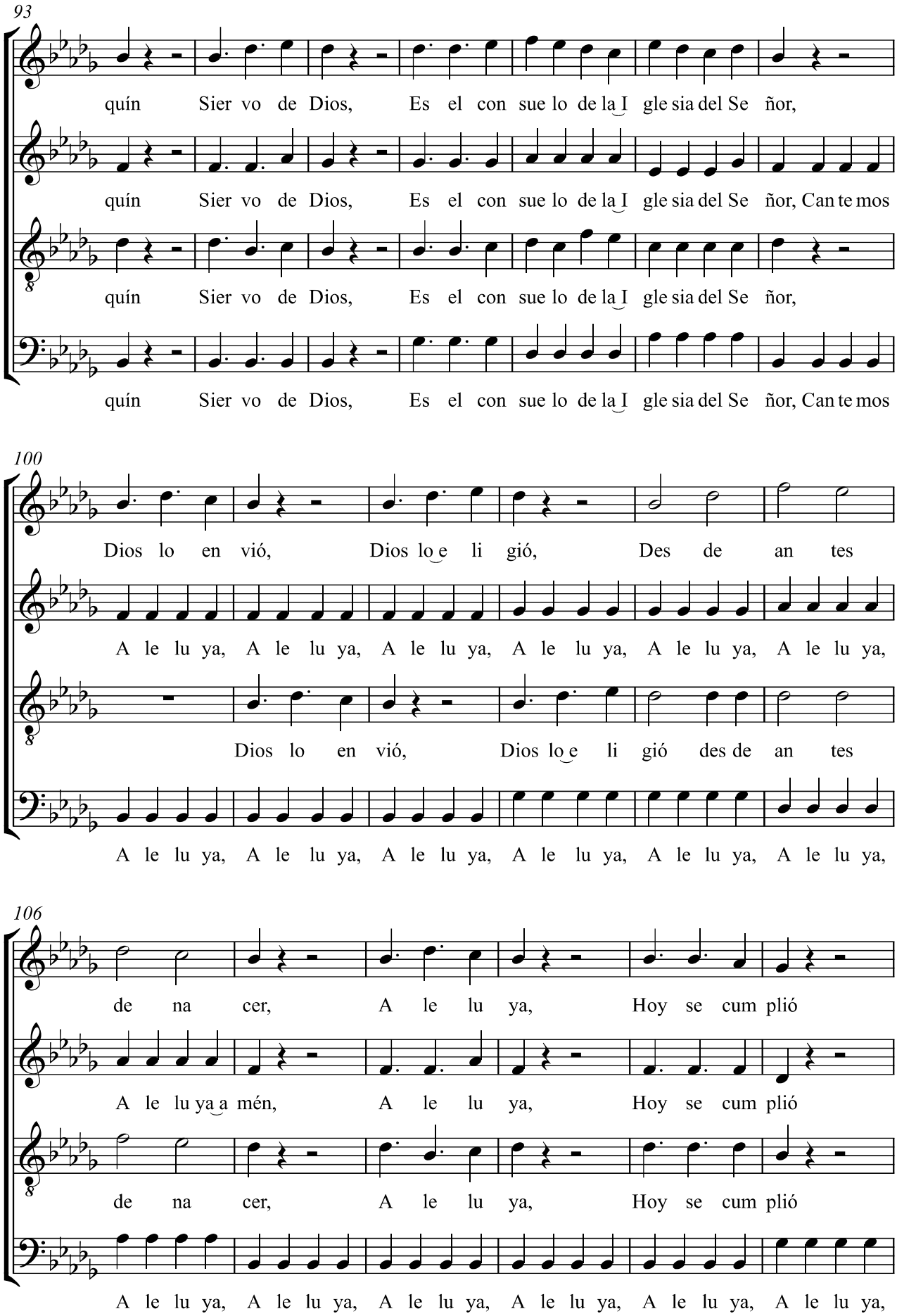
93
quín Sier vo de Dios, Es el con sue lo de la I gle sia del Se ñor,
quín Sier vo de Dios, Es el con sue lo de la I gle sia del Se ñor, Can te mos
quín Sier vo de Dios, Es el con sue lo de la I gle sia del Se ñor,
quín Sier vo de Dios, Es el con sue lo de la I gle sia del Se ñor, Can te mos
100
Dios lo en vió, Dios lo e li gió, Des de an tes
A le lu ya, A le lu ya, A le lu ya, A le lu ya, A le lu ya, A le lu ya,
Dios lo en vió, Dios lo e li gió des de an tes
A le lu ya, A le lu ya, A le lu ya, A le lu ya, A le lu ya, A le lu ya,
106
de na cer, A le lu ya, Hoy se cum plió
A le lu ya a mén, A le lu ya, Hoy se cum plió
de na cer, A le lu ya, Hoy se cum plió
A le lu ya, A le lu ya, A le lu ya, A le lu ya, A le lu ya, A le lu ya,

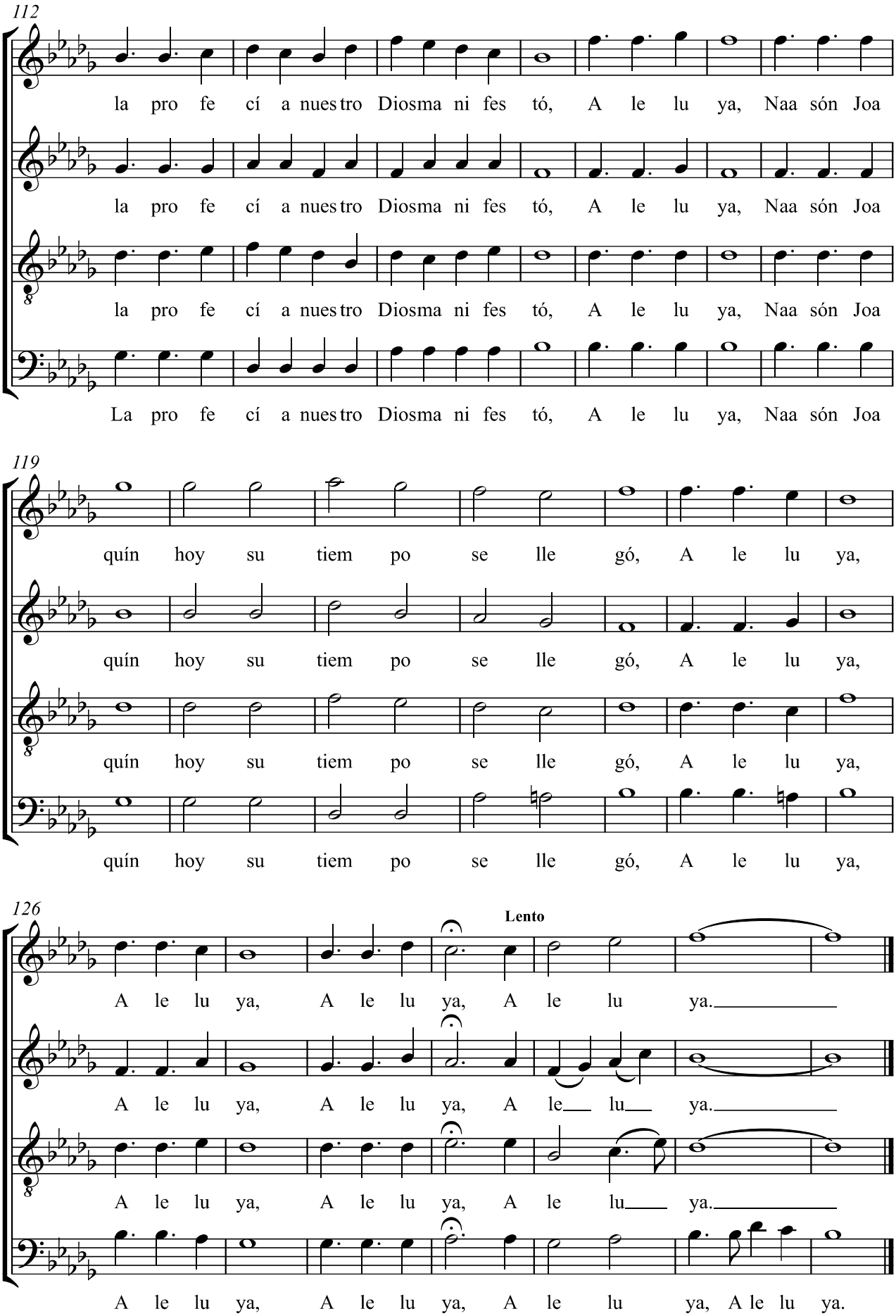
112
la pro fe cí a nues tro Diosma ni fes tó, A le lu ya, Naa són Joa
la pro fe cí a nues tro Diosma ni fes tó, A le lu ya, Naa són Joa
la pro fe cí a nues tro Diosma ni fes tó, A le lu ya, Naa són Joa
La pro fe cí a nues tro Diosma ni fes tó, A le lu ya, Naa són Joa
119
quín hoy su tiem po se lle gó, A le lu ya,
quín hoy su tiem po se lle gó, A le lu ya,
quín hoy su tiem po se lle gó, A le lu ya,
quín hoy su tiem po se lle gó, A le lu ya,
126
Lento
A le lu ya, A le lu ya, A le lu ya.
A le lu ya, A le lu ya, A le lu ya.
A le lu ya, A le lu ya, A le lu ya.
A le lu ya, A le lu ya, A le lu ya, A le lu ya.